

iDoc

Como usar o
iDoc



Bem vindo ao iDoc.

Índice

- 1 [Documentações](#)
 - 1.1 [Documentação](#)
 - 1.2 [Pedido de Exame](#)
 - 1.3 [Nova Documentação](#)
- 2 [Compartilhamentos](#)
- 3 [Pacientes](#)
 - 3.1 [Novo paciente](#)
- 4 [Configurações](#)
 - 4.1 [Meu perfil](#)
 - 4.2 [Meu site](#)
- 5 [Recuperação de senha](#)
- 6 [Não recebendo e-mail](#)
- 7 [Dentista agora](#)

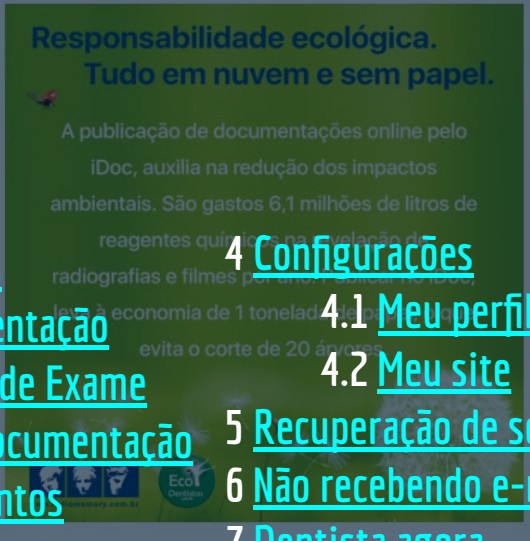

Cadastre-se

Nome completo

Tutorial em vídeo completo por Dra. Luize. [Link](#)

Sexo

Data de nascimento

Senha

Repetir Senha

Tipo de pessoa Física Jurídica

CPF

Dentista

Crie sua conta

Responsabilidade ecológica.
Tudo em nuvem e sem papel.

A publicação de documentações online pelo iDoc, auxilia na redução dos impactos ambientais. O gasto com filmes de radiografias e reagentes químicos na revelação de filmes por ano. Publicar no iDoc, evita o corte de 20 árvores.

Cadastre-se

Nome completo

E-mail

Sexo

Data de nascimento

CPF

Dentista

Crie sua conta



Acesse o site do iDoc com seu Login e senha

www.idoc.radiomemory.com.br

ou pelo site da sua clínica de preferência.

Obs: O navegador que indicamos para utilizar o sistema iDoc é o Google Chrome.

A cada exame enviado você receberá um e-mail. Clique no botão “clique aqui” e a documentação será aberta em seu navegador.

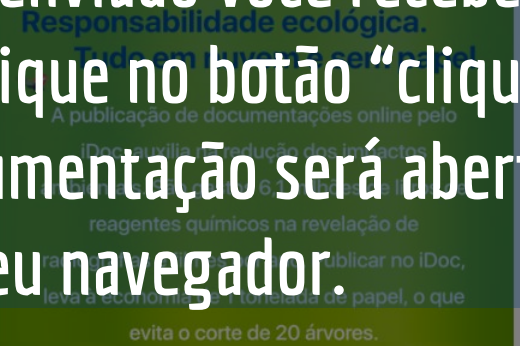

Cadastre

Nome completo

E-mail

Sexo

Senha

Tipo de pessoa e...

CPF

Crie s

iDoc

CHEGOU DOCUMENTAÇÃO NOVA PARA VOCÊ!

Olá, **Renata Muller**

A clínica **Radio Imagem** enviou-lhe uma documentação do paciente **Ricardo Magalhães** no dia **14/02/1989**

Para visualizá-la clique **aqui** ou na imagem abaixo.

Clique aqui para acessar a documentação

Agora, pelo **iDoc**, você poderá visualizar todas as suas documentações odontológicas armazenadas em nossos servidores **a qualquer hora e de qualquer lugar**. Basta acessar a guia **Documentações** para ter acesso à lista completa.

iDoc, o seu sistema de documentação online.
Seus exames seguros e disponíveis para sempre!

Em caso de qualquer dúvida, por favor entre em contato conosco no telefone (31)2123-0800 ou através de nosso site www.radioimagem.com.br

O iDoc é um produto Radio Memory 2017

Não deseja mais receber nossos e-mails? Solte o descadastramento.

Obs: Caso não esteja recebendo e-mails, você pode estar descadastrado. Saiba mais

seus exames seguros

ONLINE



www.radiomemory.com.br



Renata Muller
Especialista em Odontologia

CONFIGURE SEU SITE

10 resultados por página

NÚMERO	PACIENTE	DENTISTA	CLÍNICA	DATA DA DOC.	ÚLTIMA ATUALIZAÇÃO
26123484	Ricardo Magalhães	Renata Muller	iDoc	09/04/2020 09:04	09/04/2020 09:04
15	Rodrigo Moreira	Renata Muller	Radio Imagem	09/04/2020 08:55	09/04/2020 08:59
14	Maria Ribeiro	Renata Muller	Radio Imagem	09/04/2020 08:52	09/04/2020 08:56
13	Wenderson Lima	Renata Muller	Radio Imagem	09/04/2020 08:47	09/04/2020 08:54

Essa é a tela inicial após o acesso. Começaremos por Documentações

iDoc

Dentista

DOCUMENTAÇÕES

COMPARTILHAMENTOS

PEDIDO DE EXAME

PACIENTES

CONFIGURAÇÕES

Dentista

Paciente

Laudador

Troca de perfil. Caso tenha um perfil de Paciente, altere neste campo.

Páginas de acesso a informações dos pacientes e configurações diversas do sistema.

Comece por [documentações](#).

Lista de documentações. Busque por nome do paciente ou dentista.

Configure seu site e mostre para seus pacientes. [Saiba mais](#)

CONFIGURE SEU SITE

Renata Muller

Especialista em Odontologia para Pacientes com Necessidades Especiais | Ortodontia | Periodontia

10 resultados por página

PEDIDO DE EXAME

NOVA DOCUMENTAÇÃO

Últimos 90 dias

Busca

NÚMERO	PACIENTE	DENTISTA	CLÍNICA	DATA DA DOC.	ÚLTIMA ATUALIZAÇÃO
26127584	Ricardo Magalhães	Renata Muller	Idoc	09/04/2020 09:04	09/04/2020 09:04
15	Rodrigo Moreira	Renata Muller	Radio Imagem	09/04/2020 08:55	09/04/2020 08:59
14	Maria Ribeiro	Renata Muller	Radio Imagem	09/04/2020 08:52	09/04/2020 08:56
13	Wenderson Lima	Renata Muller	Radio Imagem	09/04/2020 08:47	09/04/2020 08:54

1



Altere sua senha e envie dúvidas e sugestões diretamente para nossos Técnicos ou para a Radiologia.

DOCUMENTAÇÕES COMPARTILHAMENTOS PEDIDO DE EXAME PACIENTES CONFIGURAÇÕES

seus exames seguros

Lembre-se de marcar "todas as documentações" para visualizar os exames antigos.



Neste campo o Dentista pode enviar o pedido do exame por e-mail para clínica. Explicamos todas as funções deste campo [Saiba mais](#)

Ferramentas de compartilhar as doc's e de visualizar para quem elas foram compartilhadas. [Saiba mais](#).

PEDIDO DE EXAME

NOVA DOCUMENTAÇÃO

- Últimos 90 dias
- Últimos 90 dias
- Todas as documentações

10 resultados por página

NÚMERO	PACIENTE	DENTISTA	EXAME	DATA	ÚLTIMA ATUALIZAÇÃO	AÇÕES
26127584	Ricardo Magalhães	Renata Muller	Idoc	09/04/2020 09:04	09/04/2020 09:04	[Share]
		Renata Muller	Radio Imagem	09/04/2020 08:55	09/04/2020 08:59	[Share]
		Renata Muller	Radio Imagem	09/04/2020 08:52	09/04/2020 08:56	[Share] [Eye]
		Renata Muller	Radio Imagem	09/04/2020 08:47	09/04/2020 08:54	[Share]

É possível criar uma nova documentação e enviar suas imagens para nuvem. [Saiba mais](#)



Maria Ribeiro

Dentista responsável: Renata Muller

Data da documentação: 09/04/2020

Última atualização: 09/04/2020

14 anos e 11 meses (13/04/2005)

Documentação



AÇÕES

Imagens (18)

09/04/2020

Radio Imagem

Visualização da documentação completa



Fotografia Sorriso

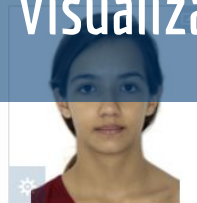

Fotografia Frontal

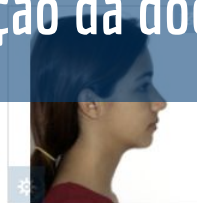

Fotografia Perfil



Intra-Oral-Direita

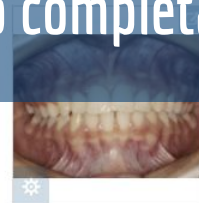

Intra-Oral-Frontal

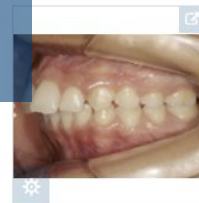

Intra-Oral-Esquerda



Maria Ribeiro

- Dentista responsável: Renata Muller
- Data da documentação: 09/04/2020
- Última atualização: 09/04/2020
- 14 anos e 11 meses (13/04/2005)
- Feminino
- /

Fichas de anamnese disponíveis online a qualquer momento.

[Saiba mais](#)



RADIO IMAGEM

Consulte aqui os dados do paciente.

Imagens (18)

Compartilhe essa documentação

[Saiba mais](#)

AÇÕES

ANAMNESE

COMPARTILHAR

DOWNLOAD

Faça download de toda documentação em arquivo .zip



Fotografia Sorriso



Fotografia Frontal

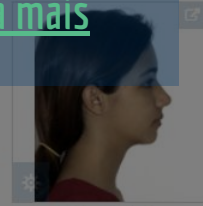

Fotografia Perfil

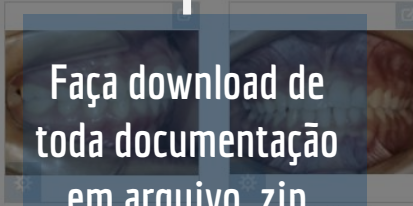

Intra-Oral-Direita

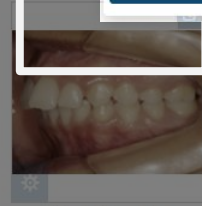

Intra-Oral-Esquerda

Anamnese Geral

Anamnese Oral

Anamnese Ortodôntica

Face

Nenhum Longa Média Curta

Crânio

Nenhum Dóxico Meso Braquial

Perfil

Nenhum Reto Cônvado Convexo Terço inf. convexo

Simetria facial em norma frontal

Nenhum Normal Leve assimetria Assimetria acentuada

Simetria facial em norma lateral

Nenhum Normal Leve assimetria Assimetria acentuada

Ângulo naso-labial

Nenhum Bom Aumentado Diminuído

Imagens (20)

05/08/2013

Radio Imagem



Perfil Esquerdo



Fotografia Frontal



Fotografia Sorriso



Fotografia Perfil

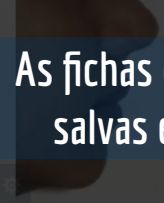

Perfil Aproximado

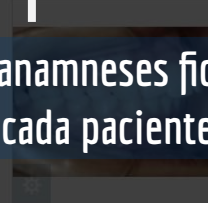

Intra-Oral-Direita

As fichas de anamneses ficam salvas em cada paciente.

Imagens (18)

Ao clicar na imagem, uma nova janela é aberta, na qual é possível: dar zoom, alterar brilho e contraste, e navegar entre uma imagem e outro.

Zoom: 30%

Brilho: 100%

Contraste: 100%

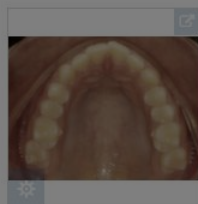

Occlusal Superior

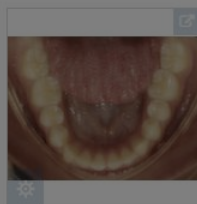

Occlusal Inferior



Baixar

Imprimir



Panorâmica



Carpal



Tele Frontal

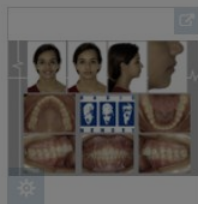

Impressão

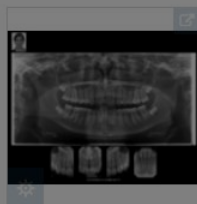

Impressão



Fotografia Frontal

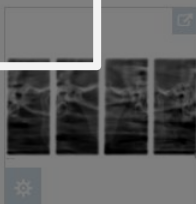

Impressão

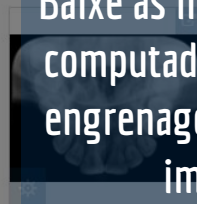

Impressão

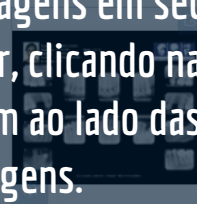

Impressão

Baixe as imagens em seu computador, clicando na engrenagem ao lado das imagens.

Está é a visualização da
Cefalometria. Acesse
pelo computador,
smartphones e tablets.

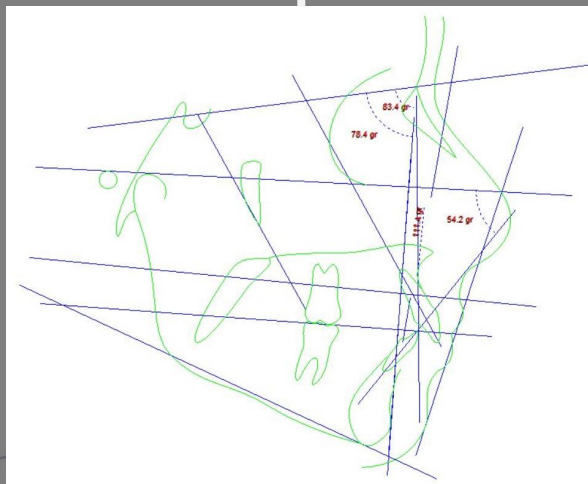
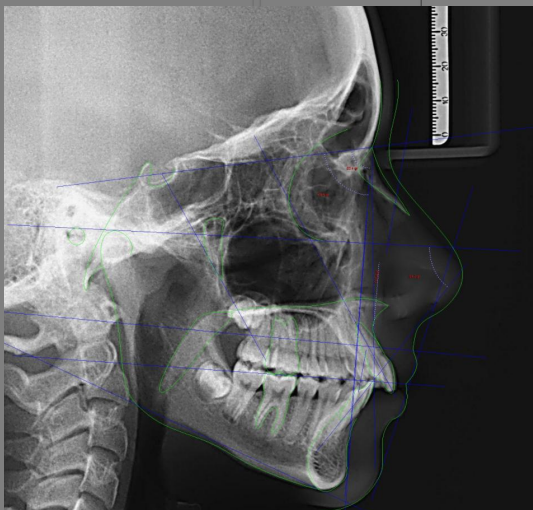

#	DESCRIÇÃO	VALOR	NORMA / CLASSE	DESVIO
1	(N-Pog) (Po-Orb)	91.30 gr	88.00 ± 1.00	+++
2	N-A Pog	10.54 gr	0.00 ± 2.00	*****
3	S-N.A	83.37 gr	82.00	
4	S-N.B	78.43 gr	80.00	
5	A-N.B	4.95 gr	2.00	
6	S-N.D	75.23 gr	76.00	
7	S-N.Gn	67.99 gr	67.00	
8	S-N.Ocl	11.28 gr	14.00	
9	(S-N) (So-Me)	22.05 gr	32.00	
10	(Go-Gn).Ocl	18.12 gr	18.00	
11	I-/I	112.75 gr	131.00	
12	I-/NS	111.39 gr	103.00	
13	/I-Orbita	3.17 mm	5.00	
14	I-/NA	28.01 gr	22.00	
15	I-/NA	6.29 mm	4.00	
16	/I-NB	34.29 gr	25.00	
17	/I-NB	5.67 mm	4.00	
18	/I.NPog	5.45 mm	0.00	
19	H.(N.B)	13.58 gr	10.50 ± 1.50	**
20	H.Nariz	5.47 mm	10.00 ± 1.00	—
21	Pog.NB	0.30 mm	0.00	
22	Emincia Mentoniana	3.61 mm	7.00 ± 1.00	—
23	FMIA	54.23 gr	68.00	
24	FMA	21.96 gr	25.00	
25	IMPA	103.81 gr	87.00	

Fatores e outras
formas de visualizar
a cefalometria.

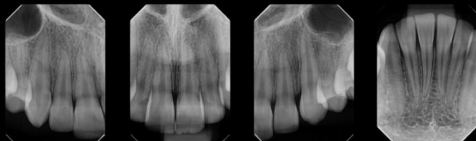

Impressão em escala real 1:1
www.radioimagem.com.br

- Contorno anatômico da cabeça da mandíbula dentro dos limites de normalidade.

- Extensão alveolar acentuada do seio maxilar direito e esquerdo.

Aqui há a opção de visualizar o odontograma ou a imagem, permitindo a comparação. Para alteração do odontograma para a panorâmica, é preciso clicar uma vez no ícone (dentinho) no canto superior direito.

1. Laudo Radiográfico Online

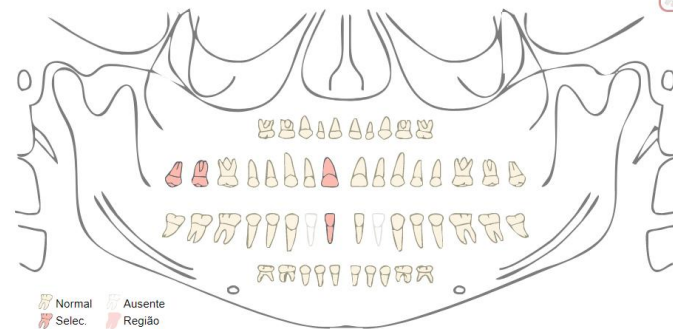

Índice	Descrição	Medida
Dentes ausentes: 32 e 42.		
Reabsorção radicular interna/externa Dentes 17 e 18		
Displasia dentária Dentes 11 e 41		

Visualize os Laudos enviados pelas suas
clínicas preferidas

Observações

09/04/2020

Radio Imagem

- Observações sobre o paciente

EDITAR

SALVAR

Meus arquivos (2)

09/04/2020

Radio Imagem

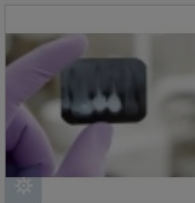

+ Adicionar arquivos...

Faça observações em cada paciente. Clique em "Editar" para escrever suas observações e, em seguida, em "Salvar". É possível consultar suas observações a qualquer momento, inclusive, do celular.

Você possui espaço em nuvem para anexar fotos e outros tipos de exames dos seus pacientes. No próximo Slide explicaremos o passo a passo de como anexar imagens ao iDoc.

- Observações sobre o paciente

EDITAR

SALVAR

Meus arquivos (1)

09/04/2020

Radio Imagem



+ Adicionar arquivos...

Ao clicar em “Adicionar arquivos...”, uma tela em seu computador será aberta. Selecione a imagem desejada e clique em “Iniciar”. O sistema irá salvar a imagem e ela ficará disponível para sempre nas nuvens.



263.24 KB

Iniciar

Cancelar



O iDoc é um produto da Radio Memory

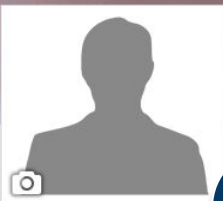

Cadastro de Pacie

CPF:

*Data de nascimento:

Logradouro:

Bairro:

CEP:

Brasil

Estado

Cidade

Telefone principal:

Telefone alternativo:

Salvar

Nova documentação

Crie cadastro para seus pacientes





Cadastre seus pacientes dentro do seu consultório Virtual, adicionando foto e dados pessoais. Dentro de cada clientes cadastrado, é possível adicionar imagens, fazer observações, preencher as fichas de anamnese.

Cadastro de Paciente

CPF:	*Nome completo:	
*Data de nascimento:	*Sexo:	
Logradouro:	Número:	Complemento:
Bairro:	CEP:	Brasil
Estado	Cidade	
Telefone principal:	Telefone alternativo:	

Salvar



Novo exame

Informações Gerais

Tomografia

Radiografia

Dados do paciente

Nome:

Sexo:

Telefone:

Número:

Brasil

Clínica

E-mail:

Solicitação de pedidos, saiba como solicitar exames direto no e-mail da clínica radiológica.

Datas e horários preferenciais

Veja também esse vídeo para tirar dúvidas [Link](#)

< Abril 2020 >

D	S	T	Q	Q	S	S
29	30	31	1	2	3	4
5	6	7	8	9	10	11

Datas preferências selecionadas

Informações Gerais

Dados do paciente

Nome:

Sexo:

Telefone:

Número:

Brasil

E-mail:

Complemento:

Minas Gerais

Responsável (se menor):

Idade:

Logradouro:

Bairro:

Belo Horizonte

No "Pedido de exame" você pode fazer a solicitação das radiografias para a sua Radiologia de preferência.

Clínica

Outra

*Selecione uma clínica

CENTRO RADIOLOGIA E TOMOGRAFIA ODONTOLÓGICA
Cidade

Outra

Datas e horários preferenciais

< Abril 2020 >

D	S	T	Q	Q	S	S
29	30	31	1	2	3	4
5	6	7	8	9	10	11

Selecione a Radiologia de sua preferência, ou escolha outra e adicione o e-mail da Radiologia para enviar seu pedido de exame.

E-mail:

Nestes campos é possível escolher uma ou mais datas preferenciais para atendimento do paciente. Basta selecionar a data no quadro ao lado e o horário de preferência também.

Datas e horários preferenciais

< Abril 2020 >

D	S	T	Q	Q	S	S
29	30	31	1	2	3	4
5	6	7	8	9	10	11
12	13	14	15	16	17	18
19	20	21	22	23	24	25
26	27	28	29	30	1	2

Datas preferências selecionadas

16/04/2020	→	<input type="radio"/> manhã	<input checked="" type="radio"/> tarde	<input type="radio"/> noite	
17/04/2020	→	<input type="radio"/> manhã	<input checked="" type="radio"/> tarde	<input type="radio"/> noite	
20/04/2020	→	<input checked="" type="radio"/> manhã	<input type="radio"/> tarde	<input type="radio"/> noite	

Enviar



O iDoc é um produto da Radio Memory

Informações Gerais

Tomografia

Radiografia

TOMOGRAFIA

Finalidade do exame

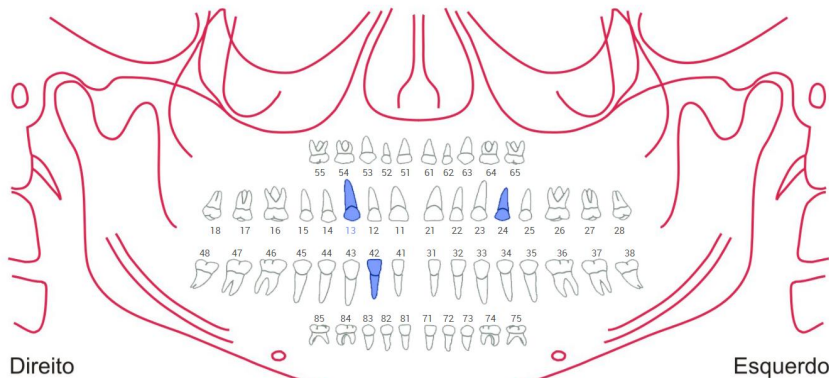

Marque a região do seu pedido de tomografia, ou marque nos campos abaixo quais serão os procedimentos realizados pelo seu paciente, por exemplo, maxila completa ou mandíbula completa.

- Patologia
 - Boca Aberta
 - Boca Semiaberta
- Cirurgia | Patologia**
- Fratura de Face
 - Lesões Intraósseas
 - Dente Incluso / Supranumerário
- Endodontia**
- Fratura Dentária
 - Dilatação Radicular
 - Perfuração Radicular
 - Lesão do Periápice
- Implatodontia | Periodontia**
- Maxila
- Completa
 - Parcial
- Mandíbula
- Completa
 - Parcial
- Prototipagem
- Translúcido
 - Opaco
- Ortodontia**
- Avaliação do posicionamento dentário
 - Avaliação das tábuas ósseas vestibular / palatino ou lingual
 - Fissura palatina
 - Disjunção palatina
- Impressão**
- Papel fotográfico
 - Filme
 - Software de Imagem

Observações

Observações:

Atm

 Direito Esquerdo Patologia Boca Aberta

Cirurgia | Patologia

Informações Gerais

Tomografia

Radiografia

Marque a região do seu pedido de radiografia ou marque nos campos abaixo quais serão os procedimentos realizados pelo seu paciente, caso seja uma documentação completa verifique com a clínica se tem um termo que pode adicionar em observações. Exemplo: Doc 1 contém fotos, incisivos, pan e tele.

RADIOGRAFIA

Intrabucais

	V	IV	III	II	I	I	II	III	IV	V							
D	8	7	6	5	4	3	2	1	1	2	3	4	5	6	7	8	E
	8	7	6	5	4	3	2	1	1	2	3	4	5	6	7	8	
	V	IV	III	II	I	I	II	III	IV	V							

Periapicais

Tec. Paralelismo

Tec. Bissetriz

Dentes presentes

De todos os dentes interrompidos ou não

Dos dentes ou regiões assinaladas

Bite-Wing

Direito

Esquerdo

Radiografia Oclusal

Maxila

Mandíbula

Região:

Extrabucais

Panorâmica

Boca semiaberta

Em oclusão dental

Ficha clínica com pasta

Radiografia Oclusal

 Maxila MandíbulaRegião:

Extrabucais

Panorâmica

 Boca semiaberta Em oclusão dental Ficha clínica

Telerradiografia

Cefalometria Computadorizada

- Sessouni
- Steiner
- McNamara
- Levergne Petrovic
- USP
- Tweed
- Profis
- Ricketta
- Wigglegram
- Roth Jarabak
- Bimler
- Adenóides
- Erupção de 3º Molares

Outros:

ATM

- 4 Incidências
- 6 Incidências

Fotografias

- Foto frente
- Foto sorriso
- Perfil 45° direito
- Perfil 45° esquerdo
- 3 fotos intrabucais
- Fotos Oclusais(Sup./Inf.)
- Foto de perfil direito
- Foto de perfil esquerdo

Modelos de Estudo

- Análise computadorizada de modelos
- Padrão

Documentação Digital

- CD-ROM
- E-mail
- P.A. com traçado frontal de Ricketta
- Seios de face
- P.A. sem traçado
- Telerradiografia frontal
- Telerradiografia de perfil em 45° direita
- Telerradiografia de perfil em 45° esquerda
- Radiografia de punho e mão esquerda
- Idade óssea (análise e curva de crescimento computadorizada)

Observações

Observações:

seus exames seguros

ONLINE



www.radiomemory.com.br



Renata Muller
Especialista em O

Compartilhamentos

FIGURE SEU SITE

Compartilhamento. Aqui você encontra as documentações que foram compartilhadas com você

10 resultados por página

Compartilhe e visualize nessa tela os compartilhamentos recebidos

14	Maria Ribeiro	Renata Muller	Radio Imagem	Eu	09/04/2020 11:08	
12	Maria Ribeiro	Luíze Lança	Radio Imagem	Luíze Lança	09/04/2020 09:01	

Mostrando de 1 até 2 de 2 registros

1



O iDoc é um produto da Radio Memory





para sempre

Confira nesta tela todas as documentações compartilhadas com você.

Pelo ícone de “observação” é possível visualizar quem compartilhou a documentação com você, ou ver com quem você compartilhou. É possível excluir a documentação compartilhada a qualquer momento.

Compartilhamento. Aqui você encontra as documentações que foram compartilhadas com você.

10 resultados por página

NÚMERO	PACIENTE	DENTISTA	CLÍNICA	COMPARTILHADO POR	DATA	
14	Maria Ribeiro	Renata Muller	Radio Imagem	Eu	09/04/2020 11:08	
NOME		E-MAIL		COMPARTILHADO EM	VISUALIZADO EM	
Wenderson Moraes		moraes@radiomemory.com.br		09/04/2020 11:08	--	
12	Maria Ribeiro	Luize Lança	Radio Imagem	Luize Lança	09/04/2020 09:01	

Mostrando de 1 até 2 de 2 registros



O iDoc é um produto da Radio Memory

seus exames seguros

ONLINE



www.radiomemory.com.br



Renata Muller

Especialista em Odontologia

Pacientes

CONFIGURE SEU SITE

10 resultados por página

NOVO PACIENTE

BUSCA



PACIENTE	DENTISTA	CLÍNICA
Maria Ribeiro	Luíze Lança	Radio Imagem
Maria Ribeiro	Renata Muller	Radio Imagem
Ricardo Magalhães	Renata Muller	iDoc
Rodrigo Moreira	Renata Muller	Radio Imagem
Wenderson Lima	Renata Muller	Radio Imagem

Confira a lista dos seus pacientes



O iDoc é um produto da Radio Memory

seus exames seguros

ONLINE

para sempre



www.radiomemory.com.br

Crie e administre seus pacientes. Nesta tela, é possível consultar todos os pacientes classificados por nome. Este campo redireciona para a tela de **Nova Documentação**.

Renata Muller

Especialista em Odontologia Geral | com Necessidades Especiais | Ortodontia | Periodontia

CONFIGURE SEU SITE

10 resultados por página

NOVO PACIENTE

Busca



PACIENTE	DENTISTA	CLÍNICA
Maria Ribeiro	Luize Lança	Radio Imagem
Maria Ribeiro	Renata Muller	Radio Imagem
Ricardo Magalhães	Renata Muller	Idoc
Rodrigo Moreira	Renata Muller	Radio Imagem
Wenderson Lima	Renata Muller	Radio Imagem



O iDoc é um produto da Radio Memory

Configurações



Renata Muller

Especialista em Odontologia para Pacientes com Necessidades Especiais | Ortodontia | Periodontia

CONFIGURE SEU SITE

Configurar autenticação de e-mail



Configurar envio de newsletters



Meu perfil



Configurar meu site



Configurações gerais do seu iDoc



O iDoc é um produto da Radio Memory

Configure seu Perfil. Adicione seus dados completos para facilitar o envio dos exames pelas clínicas. Caso tenha interesse, coloque um segundo e-mail para receber os avisos de exames disponíveis e marque a opção "Enviar cópias dos e-mails para e-mail alternativo"

Dentista

DOCUMENTAÇÕES | COMPARTILHAMENTOS | PEDIDO DE EXAME | PACIENTES | CONFIGURAÇÕES

Configurações (dentistarm@gmail.com)

<input type="text" value="Renata Muller"/>	<input type="text" value="296.724.200-48"/>	<input type="text" value="E-mail alternativo:"/>
<input type="text" value="31/12/1969"/>	<input type="text" value="Feminino"/>	<input type="text" value="Avenida do Contorno"/>
<input type="text" value="2090"/>	<input type="text" value="Complemento:"/>	<input type="text" value="Floresta"/>
<input type="text" value="30.110-012"/>	<input type="text" value="Brasil"/>	<input type="text" value="Minas Gerais"/>
<input type="text" value="Belo Horizonte"/>	<input type="text" value="(31) 2123-0808"/>	<input type="text" value="Telefone alternativo:"/>
<input type="text" value="Quero receber SMS"/>	<input type="checkbox"/> Receber Notificações	<input type="checkbox"/> Enviar cópias dos e-mails de publicação para e-mail alternativo

Renata Muller

Odontologia para Pacientes com Necessidades Especiais | Ortodontia | Periodontia

Configurar autenticação e-mail



Configurar envio de newsletters

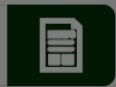

Configurar meu site



O iDoc é um produto da Radio Memory

© Copyright 2020 Radio Memory | Todos os direitos reservados.



Dentista

DOCUMENTAÇÕES

COMPARTILHAMENTOS

PEDIDO DE EXAME

PACIENTES

CONFIGURAÇÕES

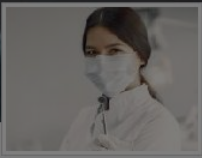

Renata Muller

Especialista em Odontologia para Pacientes com Necessidades Especiais | Ortodontia | Periodontia

seus exames seguros

ONLINE

para sempre



www.radiomemory.com.br

Aprenda como configurar o seu site.

⇒ CONFIGURE SEU SITE

Configurar autenticação de e-mail



Configurar envio de newsletters

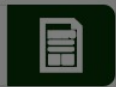

Meu perfil



Configurar meu site



O iDoc é um produto da Radio Memory

© Copyright 2020 Radio Memory | Todos os direitos reservados.

0 1 2 3 4

Voltar para o índice

Consultório Virtual - Configuração

Publicar meu site na internet: Não Sim

Nome do domínio

[renatamuller.idoc.odo.br](#)

Consultório Dra. Renata Muller

Avenida do Contorno

Floresta

Minas Gerais

(31) 2123-0808

Meu Site

Informações de contato

Se preferir ocultar algum destes dados, basta desmarcá-los

Telefone Principal Telefone Alternativo E-mail Endereço CRO

Configure aqui a mensagem de contato que irá aparecer no rodapé do seu site

Configure seu site

*Mensagem personalizada de contato, essa mensagem irá aparecer no rodapé do seu site

Sobre



Dra. Renata Muller

Natural de Belo Horizonte/MG.
Cirurgiã-Dentista formada pela Universidade de Minas Gerais UFMG.
MBA em Ortodontia na Fumec.
Mestre em Ortodontia e Ortopedia Facial pela PUC-MG.

Consultório Virtual - Configuração

Publicar meu site na internet: Não Sim

Nome do domínio renatamuller

[renatamuller.idoc.odo.br](#)

Consultório Dra. Renata Muller

Um sorriso bonito abre

muitas portas para você

Avenida do Contorno

2090

301

Floresta

30.110-012

Brasil

Minas Gerais

Belo Horizonte

(31) 2123-0808

Seu telefone celular, com DDD

Ecodentista: Não Sim Telefone Principal Telefone Alternativo E-mail Endereço CRO

Configure aqui a mensagem de contato que irá aparecer no rodapé do seu site

*Mensagem personalizada

Escolha um nome para o seu site.

Esse será o nome pesquisado pelos pacientes.

Ele será exibido assim:

renatamuller.idoc.odo.br

Preencha todos os dados para abastecer seu site de informações.



Conforto
Reparo

Após abastecer com seus dados no formulário do slide anterior, eles serão exibidos assim em seu site

Seu paciente pode fazer contato direto com você por este campo. O e-mail chegará diretamente na caixa de entrada de seu e-mail cadastrado.

Contato

Envie sua mensagem. Terei prazer em lhe responder.

 (31)2123-0808

 dentistarm@gmail.com

 Avenida do Contorno, 2090 - 301 - Belo Horizonte - MG

Nome:

Telefone:

E-mail:

Mensagem:

ENVIAR

Map



O iDoc é um produto da Radio Memory

Aqui, você pode adicionar mais informações pessoais e acrescentar os serviços prestados.

Sobre



Dra. Renata Muller

Natural de Belo Horizonte/MG.

Cirurgiã-Dentista formada pela Universidade de Minas Gerais UFMG.

MBA em Ortodontia na Fumec.

Mestre em Ortodontia e Ortopedia Facial pela PUC-MG.

Curso Avançado de Straight Wire - University of Oxford

Formação em Ortodontia Lingual - Harvard University.

Serviços



Missão

Garantir um belo sorriso para que nossos pacientes sejam felizes e saudáveis.

Visão

Ser referência nacional em tratamentos dentários e estéticos.

Valores

Personalização

Ética

Elegância e Estética

Tecnologia

Credibilidade e Honestidade

Seriedade

“

Sobre Consultório Dra. Renata Muller



Dra. Renata Muller

Natural de Belo Horizonte/MG.

Cirurgiã-Dentista formada pela Universidade de Minas Gerais UFMG.

MBA em Ortodontia na Fumec.

Mestre em Ortodontia e Ortopedia Facial pela PUC-MG.

Curso Avançado de Straight Wire - University of Oxford

Formação em Ortodontia Lingual - Harvard University.

Veja como fica após alterar os dados do campo “Sobre”

Serviços

Missão

Garantir um belo sorriso para que nossos pacientes sejam felizes e saudáveis.

Visão

Ser referência nacional em tratamentos dentários e estéticos.

Valores

Personalização

Ética

Elegância e Estética

Tecnologia

Credibilidade e Honestidade

Conforto

Responsabilidade

Depois de preencher os dados referentes aos serviços, a tela será exibida desta maneira



Serviços

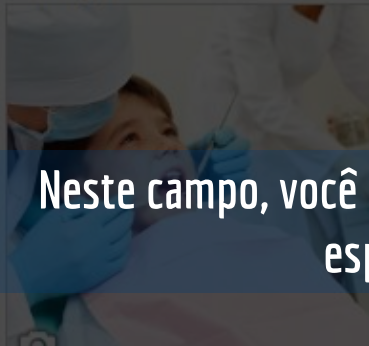

Missão

Garantir um belo sorriso para que nossos pacientes sejam felizes e saudáveis.

Visão

Ser referência nacional em tratamentos dentários e estéticos.

Personalização

Elegância e Estética

Tecnologia

Credibilidade e Honestidade

Neste campo, você pode marcar algumas de suas especializações

Alguns botões de auxílio serão explicados nos próximos Slides.

Cirurgia e Traumatologia Buco Maxilo Facial

Estomatologia

Odontologia do Trabalho

Ortodontia

Prótese Buco Maxilo Facial

Prótese Buco Maxilo Facial

Dentística

Imaginologia e Radiologia Odontológica

Odontologia Legal

Ortopedia Funcional dos Maxilares

Prótese Dentária

Prótese Dentária

Disfunção Têmporo Mandibular e Dor Orofacial

Implantodontia

Odontologia para Pacientes com Necessidades Especiais

Patologia Bucal

Saúde Coletiva

Saúde Coletiva

Endodontia

Odontogeriatrics

Odontopediatria

Periodontia

Editar Banner

Editar Logomarca

Salvar

Salvar e visualizar



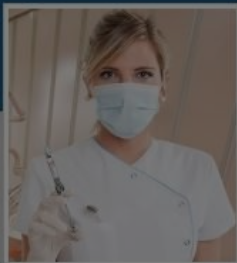

Consultório Dra. Renata Muller

Especialista em Periodontia | Prótese Buco Maxilo Facial | Prótese Dentária | Saúde Coletiva

[SOBRE](#)

[SERVIÇOS](#)

[CONTATO](#)

[EXAMES](#)

Um sorriso bonito abre

MUITAS PORTAS PARA VOCÊ

As opções de especialização selecionadas serão exibidas desta forma no site

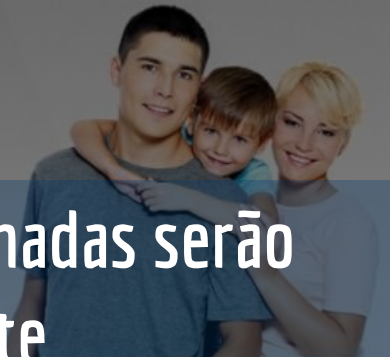

“

Sobre Consultório Dra. Renata Muller



Dra. Renata Muller

Natural de Belo Horizonte/MG.
Cirurgiã-Dentista formada pela Universidade de Minas Gerais UFMG.
MBA em Ortodontia na Fumec



Consultório Dra. Renata Muller

Especialista em Periodontia | Prótese Buco Maxilo Facial | Prótese Dentária | Saúde Coletiva

[SOBRE](#) | [SERVIÇOS](#) | [CONTATO](#)

[EXAMES](#)

Um sorriso bonito abre

MUITAS PORTAS PARA VOCÊ



A imagem para o Banner deve ter o tamanho mínimo de 1920X570 pixels. Consulte um profissional de design para ajustar a imagem caso necessário.

Prótese Buco Maxilo Facial

Prótese Dentária

Saúde Coletiva

Editar Banner

Editar Logomarca

Salvar

Salvar e visualizar

Clique neste botão para editar a foto do Banner

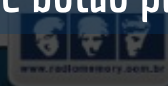



Consultório Dra. Renata Muller

Especialista em Periodontia | Prótese Buco Maxilo Facial | Prótese Dentária | Saúde Coletiva

[SOBRE](#) | [SERVIÇOS](#) | [CONTATO](#)

[EXAMES](#)

tecnologia
Credibilidade e Honestidade

- Cirurgia e Traumatologia Buco Maxilo Facial
- Estomatologia
- Odontologia do Trabalho
- Ortodontia
- Prótese Buco Maxilo Facial

- Dentística
- Imaginologia e Radiologia Odontológica
- Odontologia Legal
- Ortopedia Funcional dos Maxilares
- Prótese Dentária

- Disfunção Temporomandibular e Dor Orofacial
- Endodontia
- Odontogeriatría
- Odontopediatria
- Periodontia

Saúde Coletiva

[Editar Banner](#) [Editar Logomarca](#) [Salvar](#) [Salvar e visualizar](#)

Utilize este botão para alterar a imagem da foto ou da logomarca.





Consultório Dra. Renata Muller
Especialista em Periodontia | Próteses Dentárias | Saúde Coletiva

iDoc

ACESSO RESTRITO

E-mail:

Senha:

[Esqueci minha senha..](#)

ENTRAR

[SOBRE](#)

[SERVIÇOS](#)

[CONTATO](#)

[EXAMES](#)

Um sorriso começa aqui

MUITAS PORTAS PARA VOCÊ

Neste campo, seu paciente pode acessar as documentações que você Dentista compartilhou com ele.



“

Sobre Consultório Dra. Renata Muller



Dra. Renata Muller

Natural de Belo Horizonte/MG.
Cirurgiã-Dentista formada pela Universidade de Minas Gerais UFMG.
MBA em Ortodontia na Fumec

[Voltar para o índice](#)

Para visualizar como ficou seu site clique neste botão
Lembre-se de salvar todas as alterações.



Renata Muller

Especialista em Ortodontia | Periodontia

➔ MEU SITE

Agora você receberá notificações de novas documentações

NOVO EXAME

NOVA DOCUMENTAÇÃO

Últimos 90 dias

Busca

10 resultados por página

NÚMERO	PACIENTE	DENTISTA	CLÍNICA	DATA DA DOC.	ÚLTIMA ATUALIZAÇÃO
14170	Jéssica Eliane Carneiro de Silva	Renata Muller	CRV - Centro Radiolôgico de Varginha Ltda	16/05/2017 16:49	17/05/2017 08:46



Consultório Dra. Renata Muller

Especialista em Periodontia | Prótese Buco Maxilo Facial | Prótese Dentária | Saúde Coletiva

SOBRE

SERVIÇOS

CONTATO

EXAMES

Um sorriso bonito abre

MUITAS PORTAS PARA VOCÊ

Veja como fica o site exemplo em
renatamuller.idoc.odo.br



“

Sobre Consultório Dra. Renata Muller



Dra. Renata Muller

Natural de Belo Horizonte/MG.
Cirurgiã-Dentista formada pela Universidade de Minas Gerais UFMG.
MBA em Ortodontia na Fumec.

Recuperando senha

Receba no seu e-mail a recuperação da senha

Recuperando sua senha

Para recuperar a senha acesse www.idoc.radiomemory.com.br clique em “Esqueci minha senha”

Esta tela aparecerá, basta adicionar o e-mail utilizado e enviar. Você receberá um e-mail com instruções para adicionar uma nova senha.

E-mail

Senha

Entrar

Cadastre-se

Esqueci minha senha.

Recuperar Senha

Você receberá em seu e-mail instruções para recuperar sua senha de acesso.

ENVIAR

FECHAR

Este é o e-mail recebido, clique na imagem "Clique aqui" que ele abrirá uma aba nova em seu navegador.

RECUPERAÇÃO DE SENHA

Prezado(a), **Wenderson Moraes**,
recebemos uma solicitação para recuperação da sua senha de acesso ao iDOC

Clique aqui
para recuperar a sua senha

iDoc, o seu sistema de documentação online.
Seus exames seguros e disponíveis para sempre!

Recuperar Senha

Olá, ... Última etapa, agora você só precisa definir sua nova senha e tudo pronto, você terá o acesso ao sistema normalmente.

 Não sou um robô

RECAPTCHA
Privacidade - Termos

Nesta tela basta adicionar a nova senha clicar em "não sou robô" e enviar. Pronto sua senha nova está cadastrada.

Não recebe e-mail?

Aprenda a re-cadastrar seu e-mail para voltar a receber os e-mails da radiologia

Não recebe e-mail

iDoc

Caso tenha se descadastrado em algum momento, ou os e-mails não estejam chegando, sempre verifique se seu e-mail está bloqueado no iDoc.

Para reativar o recebimento de e-mails, basta acessar “CONFIGURAÇÕES” “MEU PERFIL” Depois basta clicar em “Continuar recebendo e-mails do iDoc...”

iDoc

Prezado usuário, a partir do descadastramento você não receberá mais nenhum e-mail dos nossos sistemas.

Para voltar a receber nossos e-mails, você deve acessar a sua área de configurações e ativar a opção de recepção de e-mails.

[Descadastrar](#)

Agora, através do iDOC da Radio Memory, você poderá visualizar suas documentações odontológicas que ficarão indefinidamente armazenadas no sistema, além de poder contar com várias ferramentas de contato com seus pacientes e com a clínica de radiologia.

Bem-vindo ao iDOC, o seu sistema de documentação online!



Avenida do Contorno, 2090 SL 302 - Floresta - CEP 30.110-012 - Belo Horizonte
Geral: (31)2123-0800 | Vendas: (31)2123-0808

iDoc

» Dentista

DOCUMENTAÇÕES COMPARTILHAMENTOS PACIENTES GRUPOS MENSAGENS 1 CONFIGURAÇÕES

[CONTINUAR RECEBENDO E-MAILS DO IDOC...](#)

Matheus Felipe

107.760.466-16

matheusfelipe_801@hotmail.com

31/12/1969

Masculino

Carimbê

175

casa

Guarani

31.840-140

Brasil

Minas Gerais

Belo Horizonte

(31) 9371-7398

(31) 9371-7398

Quero receber SMS

Receber Notificações

Enviar cópias dos e-mails de publicação para e-mail alternativo

Cirurgia e Traumatologia Buco Maxilo Facial

Dentística

Disfunção Temporomandibular e Dor Orofacial

Endodontia

Estomatologia

Imaginologia e Radiologia Odontológica

Implantodontia

Odontogeriatría

Odontologia do Trabalho

Odontologia Legal

Odontologia para Pacientes com Necessidades Especiais

Odontopediatria

Ortodontia

Ortopedia Funcional dos Maxilares

Patologia Bucal

Periodontia

Prótese Buco Maxilo Facial

Prótese Dentária

Saúde Coletiva

Salvar

[Voltar para o índice](#)

Ao abrir o iDoc essa tela do Dentista agora aparecerá. Basta preencher todos os dados e marcar que está disponível. Seu consultório aparecerá em uma base que será disponibilizada no iDoc para os pacientes.

Dentista Agora ★ Novo!

Prezado dentista,

Como forma de auxiliar pacientes neste momento crítico que estamos atravessando e considerando que atendimentos de **urgência** continuam sendo necessários, estamos disponibilizando o **Dentista Agora**. Pacientes saberão quais dentistas estão disponíveis para atendimento próximo de sua localização. Basta atualizar seus dados cadastrais para que você seja listado!

Durante os próximos dias, os pacientes serão informados sobre o **Dentista Agora**. Esperamos desta forma estar colaborando com a sociedade, viabilizando tratamento para aqueles que precisam.

Nome fantasia

Nome do consultório:

Nome completo

Luize Lança

Telefone principal

(_) ____-____

Telefone celular

(31) 21230-800

Whatsapp

Whatsapp:

Meu celular é o Whatsapp

Logradouro

Avenida do Contorno

Número

2090

Complemento

Complemento:

Bairro

Floresta

CEP

30.110-012

Estado

Minas Gerais

Cidade

Belo Horizonte

Estou disponível para atendimentos de urgência durante a crise do COVID-19.

PRÓXIMO

Veja em vídeo:
[Link](#)

MEU SITE

iDoc

Em caso de dúvida confira
nosso canal no YouTube 
Obrigado.

